Microsimulation dynamique des caractéristiques linguistiques de la population canadienne

14 avril 2016
Patrick Sabourin

INRS
UNIVERSITÉ DE RECHERCHE
CENTRE
URBANISATION
CULTURE
SOCIÉTÉ

Éclairer les enjeux de société à partir des statistiques sociales

Éclairer les statistiques sociales à partir des enjeux de société

INRS
UNIVERSITÉ DE RECHERCHE

Parce qu'il faut bien se compter …

- **L'origine ethnique**
- **La langue maternelle**
- **La connaissance des langues officielles**
- **Langue parlée le plus souvent à la maison**
- **Langue utilisée le plus souvent au travail**
- **Langue parlée «régulièrement» à la maison, utilisée régulièrement au travail**

La question de la langue maternelle

- La langue maternelle: une question alambiquée

- «Quelle est la langue que cette personne a apprise en premier lieu à la maison dans son enfance et qu'elle comprend encore? Si cette personne ne comprend plus la première langue apprise, indiquez la seconde langue qu'elle a apprise.»

- La définition est figée dans l'article 23 de la loi constitutionnelle de 1982…

La première langue officielle parlée

•À la fin des années 80 apparaît une «nouvelle» variable linguistique, la première langue officielle parlée (PLOP)

•Il s'agit en fait d'une variable dérivée à partir de la **langue maternelle**, de la **connaissance des langues officielles** et de la **langue parlée le plus souvent à la maison**

•A pour effet principal de reclasser les allophones (langue maternelle) dans les catégories anglais et français

Maximiser les communautés de langue officielle

	Anglophones (Qc)	Francophones (ROC)

L’interruption d’une tradition séculaire

Juin 2010

Parution du décret abolissant le questionnaire 2B du recensement

Décision rapidement contestée en Cour fédérale par la FCFA

Août 2010

Trois questions linguistiques sont transférées dans le questionnaire court du recensement. Ces questions permettent de reconstruire la PLOP.

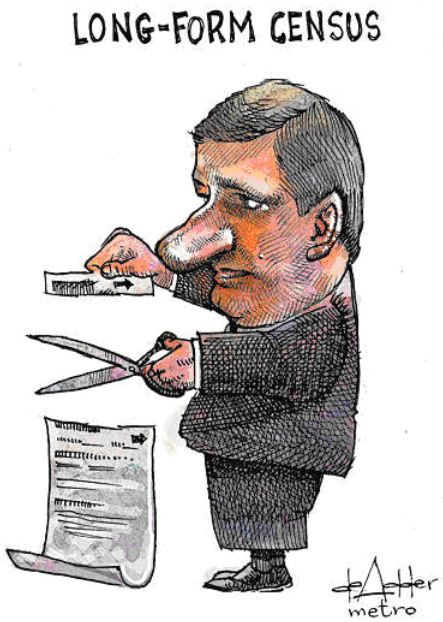

Quand les enjeux sociaux affectent la qualité des données…

En 2006, une rumeur se répand voulant que le gouvernement fédéral pourrait couper des services en français là où les francophones se déclarent bilingues.

Cette rumeur a eu un impact significatif sur les données du recensement de 2006. On observe en effet une baisse anormale de la connaissance de l'anglais chez les francophones du Québec.

On observe un rattrapage en 2011, mais il y a là encore rupture de comparabilité…

Éclairer les enjeux de société à partir des statistiques sociales

Éclairer les statistiques sociales à partir des enjeux de société

INRS
UNIVERSITÉ DE RECHERCHE

Modélisation de la dynamique démolinguistique canadienne

- **Par microsimulation**
- **Comportements linguistiques**
- **Facteurs démographiques: naissances, décès, mobilité interne, immigration**

Intérêt des microdonnées confidentielles

- **Possibilité de créer des géographies adaptées (à partir des DR et des SDR)**
- **La taille de l'échantillon et la périodicité des recensements permettent de dériver des paramètres plus robustes**
- **On peut aisément reconstruire les familles de recensements et estimer les transferts intergénérationnels**

Géographie

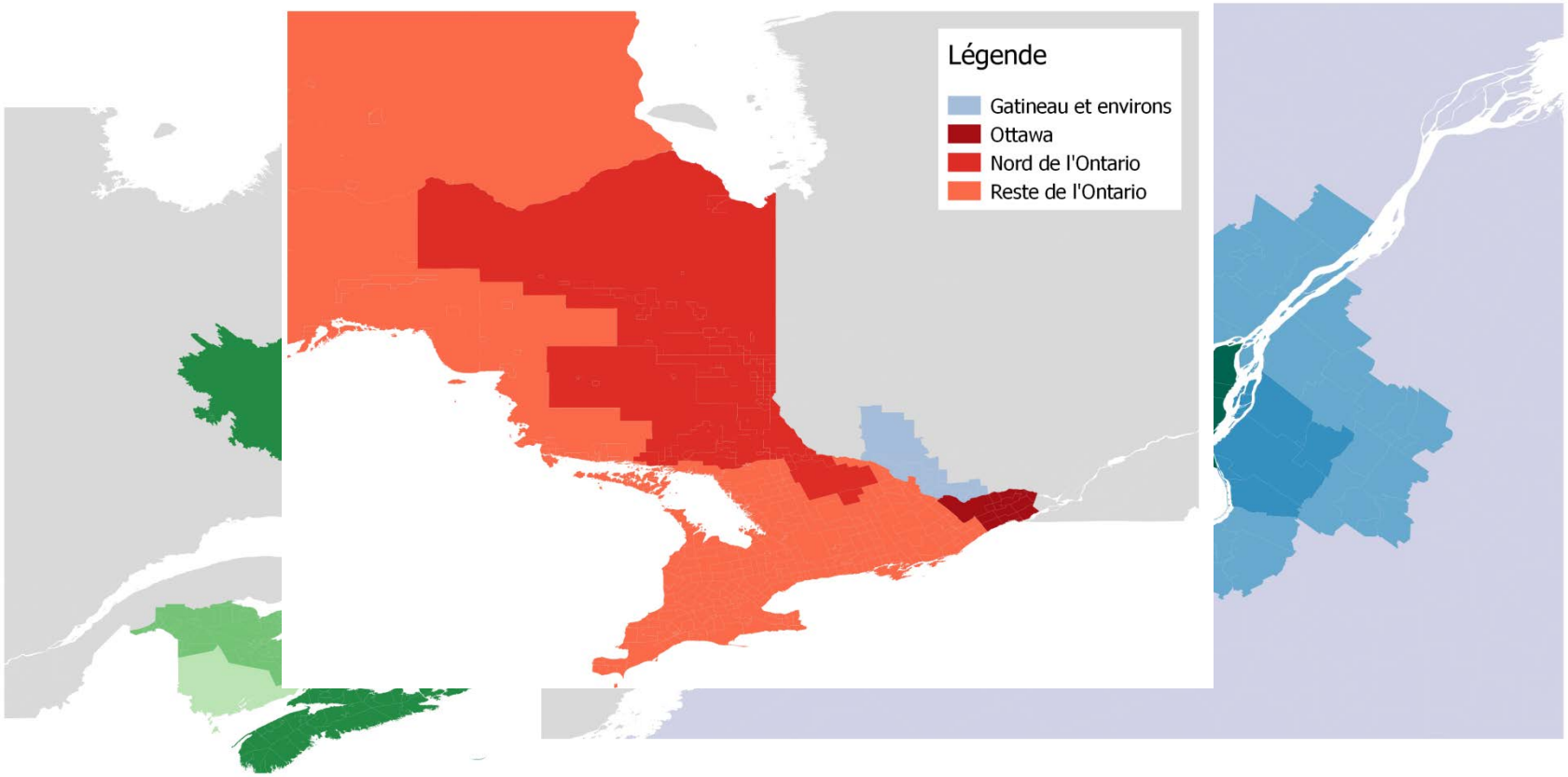

Éclairer les enjeux sociaux…

INRS
UNIVERSITÉ DE RECHERCHE

Transferts intergénérationels de langue maternelle

Exemple: Au Québec, mère immigrante parlant l'anglais à la maison

		LM Enfant			
		Anglais	Français	Autres	
	Anglais	92	5	3	100%
LM Mère	Français	63	34	3	100%
	Autres	41	2	57	100%

Persistance linguistique

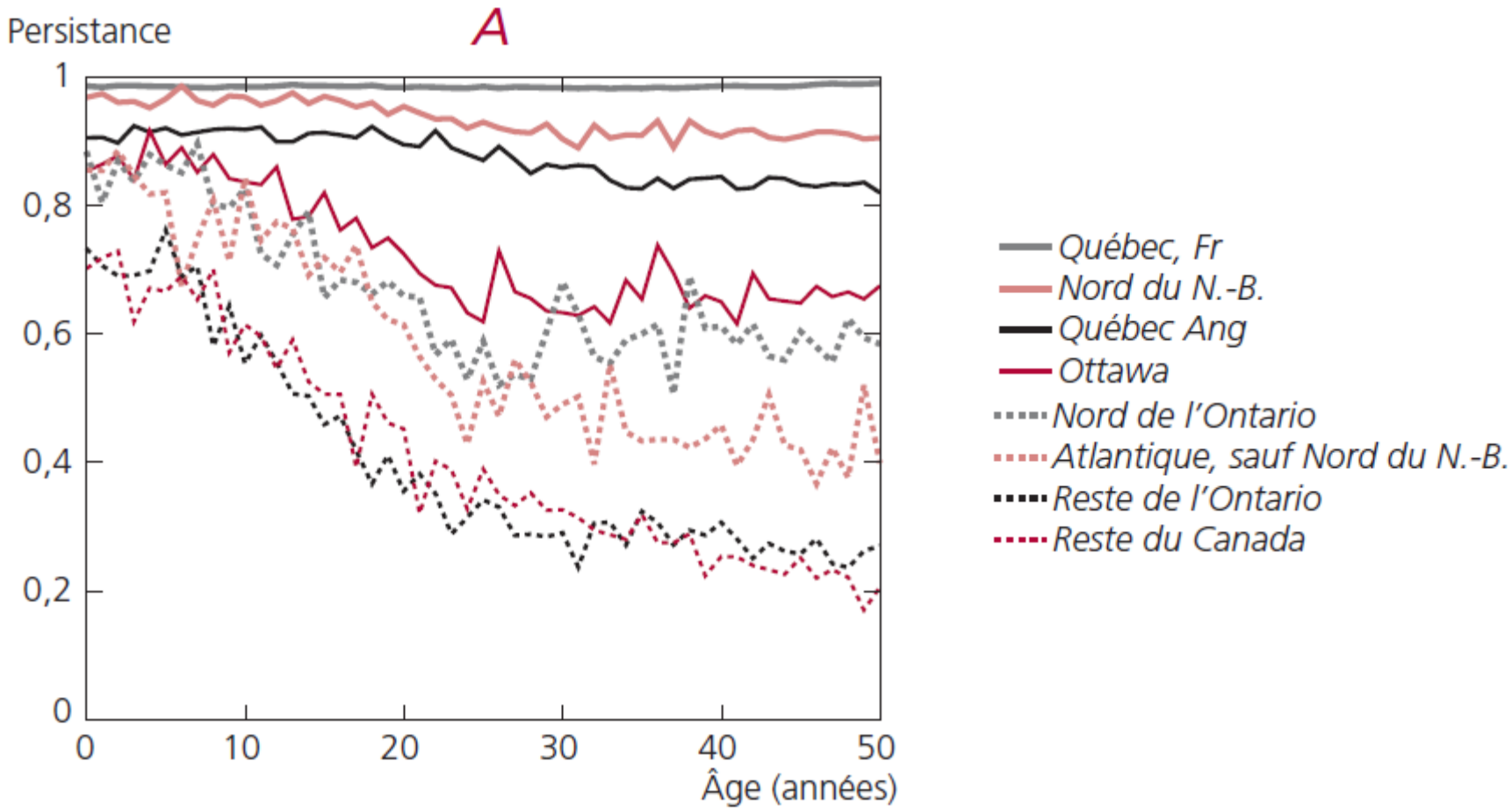

Éclairer les enjeux sociaux…

INRS
UNIVERSITÉ DE RECHERCHE

Acquisition des langues officielles

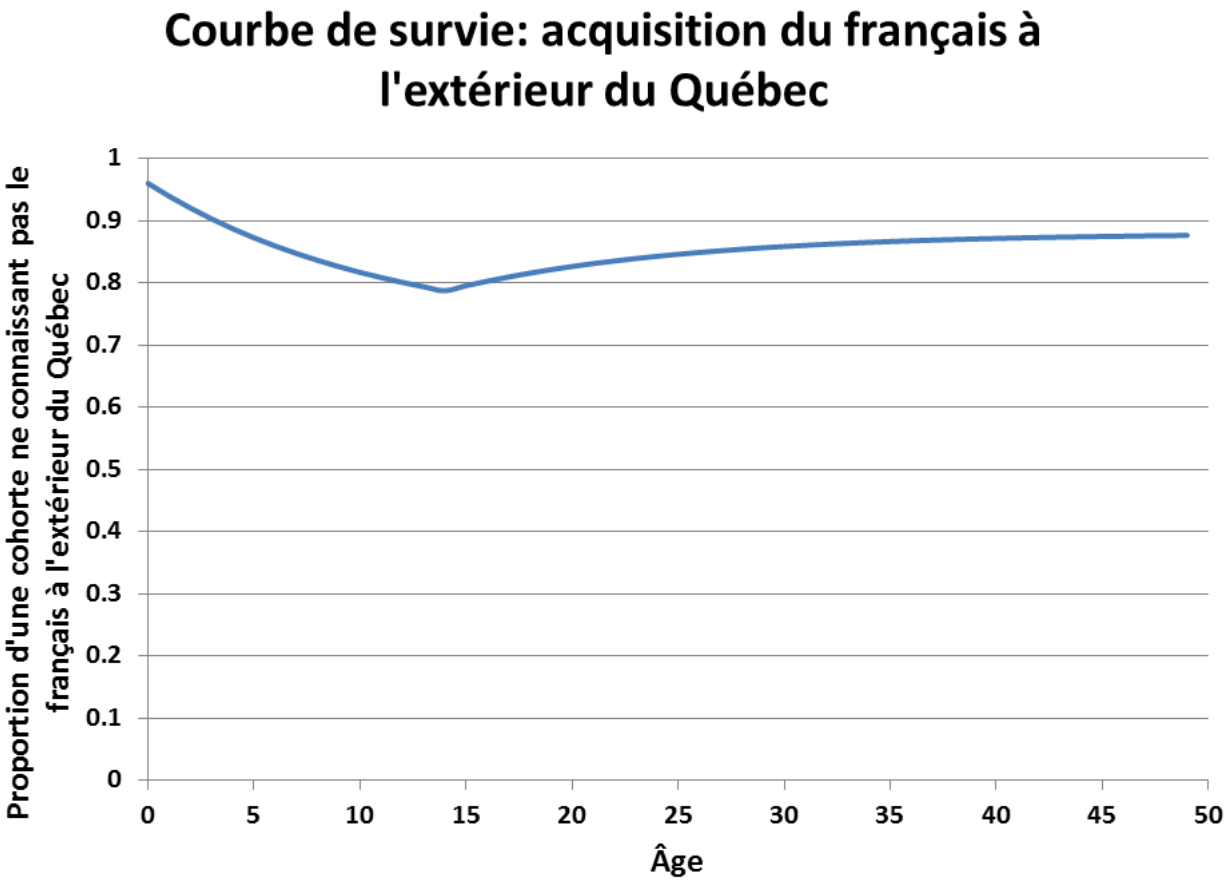

Éclairer les enjeux sociaux…

INRS
UNIVERSITÉ DE RECHERCHE

Redynamiser la démographie des communautés francophones hors-Québec

Politique de Citoyenneté et immigration Canada

- Plan stratégique pour favoriser l'immigration au sein des communautés francophones en situation minoritaire

- «Accroître le nombre d'immigrants d'expression française de manière à accroître le poids démographique des communautés francophones en situation minoritaire»

Projection selon divers scénarios d'immigration

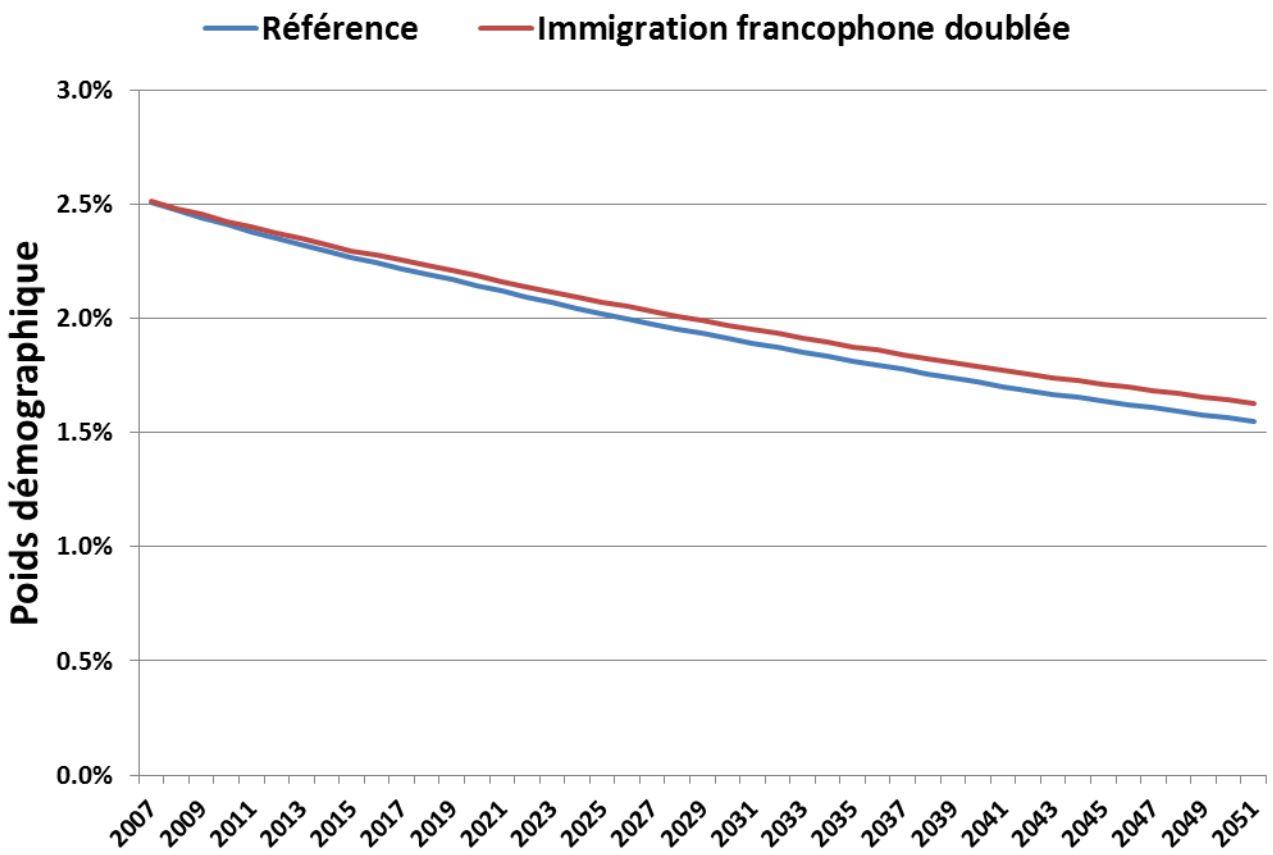

Éclairer les enjeux sociaux…

INRS
UNIVERSITÉ DE RECHERCHE

Problèmes d'une telle politique

- **Peu d'immigrants francophones dans le ROC**
- **Peu s'installent dans des zones à forte concentration de francophones**
- **Peu d'immigrants apprennent le français à l'extérieur de l'école**
- **Comportements linguistiques des immigrants s'ajustent aux autres**

Au Québec: légiférer ou sélectionner?

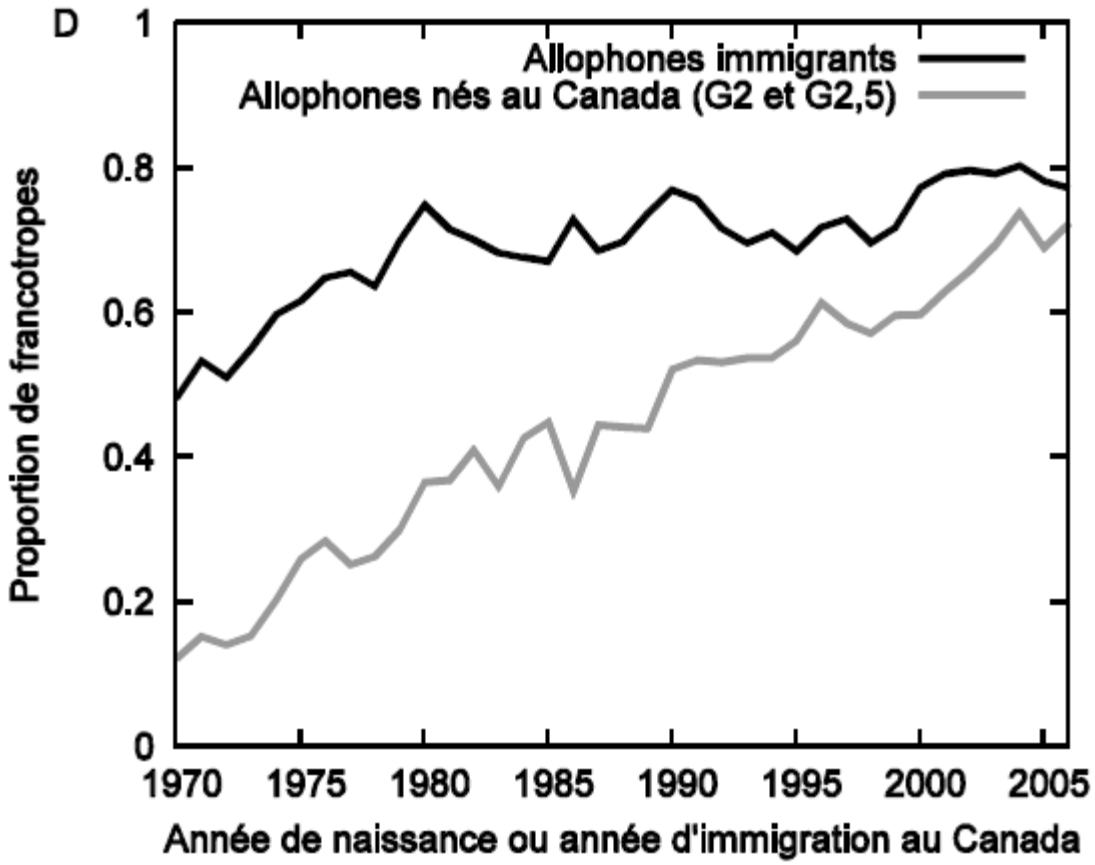

Éclairer les enjeux sociaux…

INRS
UNIVERSITÉ DE RECHERCHE

Merci au CIQSS, au CRSH, à mon directeur et à mes collègues

Questions!

INRS
UNIVERSITÉ DE RECHERCHE