Visite guidée de Plateforme longitudinale sur l'Éducation et le Marché du Travail (PLEMT)

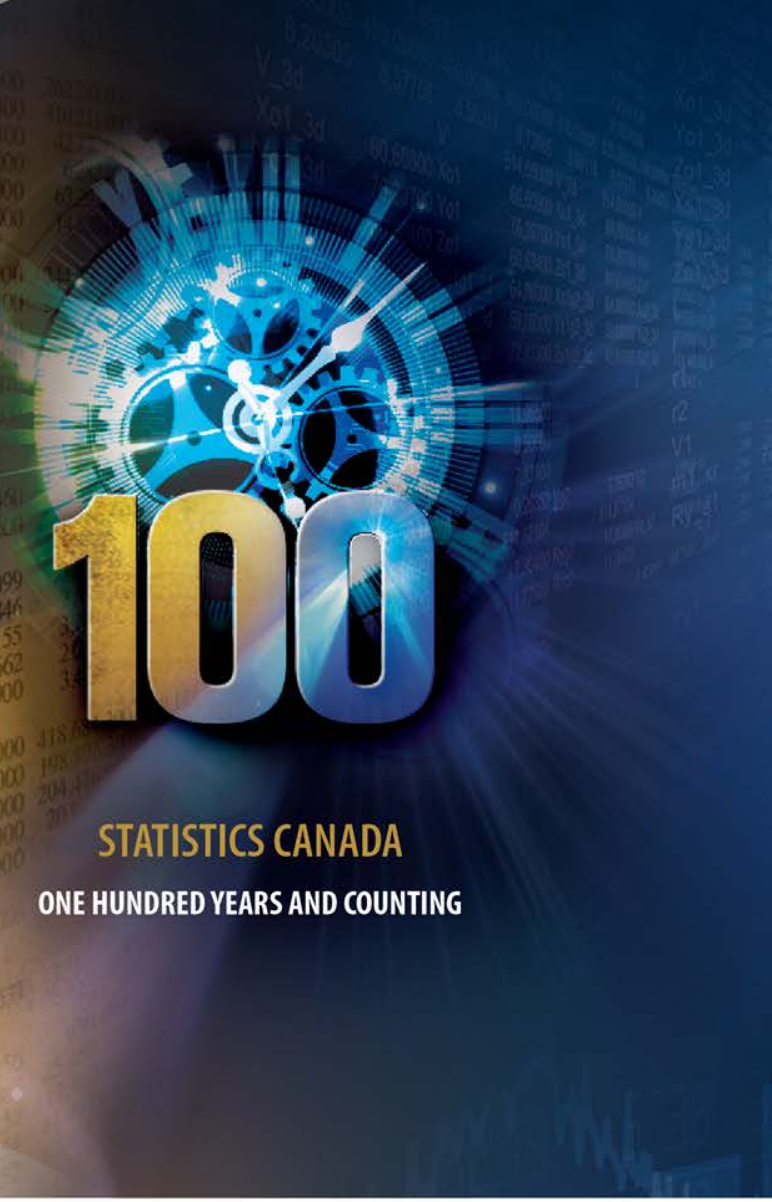

Centre interuniversitaire québécois de statistiques sociales (CIQSS), Montréal

Mercredi 13 juin 2018

Présenté par: André Lebel
Chef, Programmes des apprentis inscrits
Centre de la statistique de l'éducation

Premières étapes de la vie et cheminement scolaire

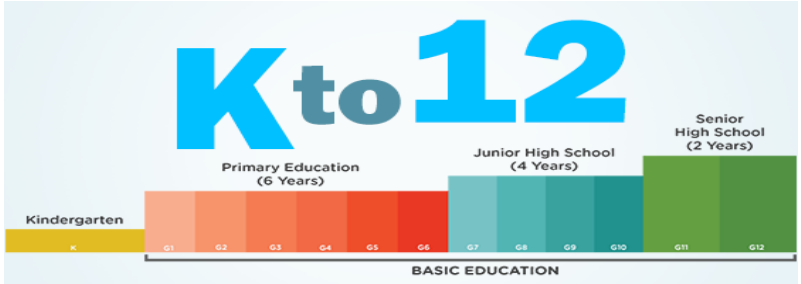

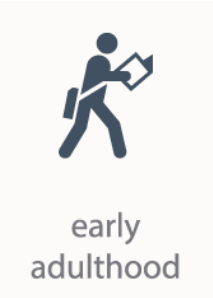

SIEP

ALGONQUIN COLLEGE OTTAWA CANADA

Université de Montréal

SIAI

Système d'information sur les apprentis inscrits

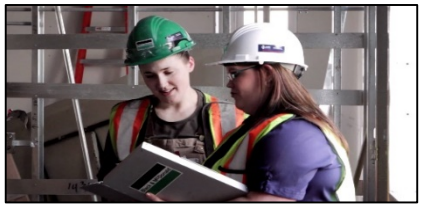

Qu’est-ce que la PLEMT?

- Tel qu'annoncé dans le budget de 2018, le gouvernement du Canada a décidé d’investir dans une plateforme numérique afin de fournir des renseignements précis et à jour sur les différents choix de carrière. Les Canadiens pourront ainsi prendre des décisions éclairées concernant leur futur.
- À compter de 2018-2019, le gouvernement propose d'investir, 5,5 millions de dollars par année pour soutenir la Plateforme longitudinale sur l’Éducation et le Marché du Travail (PLEMT)
- La PLEMT est
  - **Une plateforme** - où l’on donne accès à plus d'informations sur les cohortes d'étudiants postsecondaires et apprentis, afin de mieux cerner comment leurs études et leur formation ont affecté leurs perspectives de carrière.
  - **Ensemble de données** – Le jumelage de données permet aux chercheurs d’accéder à plus d’information comparativement à ce qu'une base de données ou une enquête unique peut fournir. Le processus de couplage de données est sécurisé, ce qui empêche l’identification des individus étudiés. Le rassemblement de données permet de créer de nouveaux indicateurs à des fins de recherche
  - **Données longitudinales** - Les données disponibles au sein de la plateforme sont également liées de façon longitudinale, ce qui permet aux chercheurs de mieux comprendre les comportements et les résultats des étudiants et des apprentis.
  - **Données accessibles**– Les données jumelées pour la PLEMT seront mis à la disposition des chercheurs par l'intermédiaire du réseau des centres de données de recherche. Les tableaux de données produits seront enduite diffusés sur le site .

Plateforme de couplage longitudinal en éducation

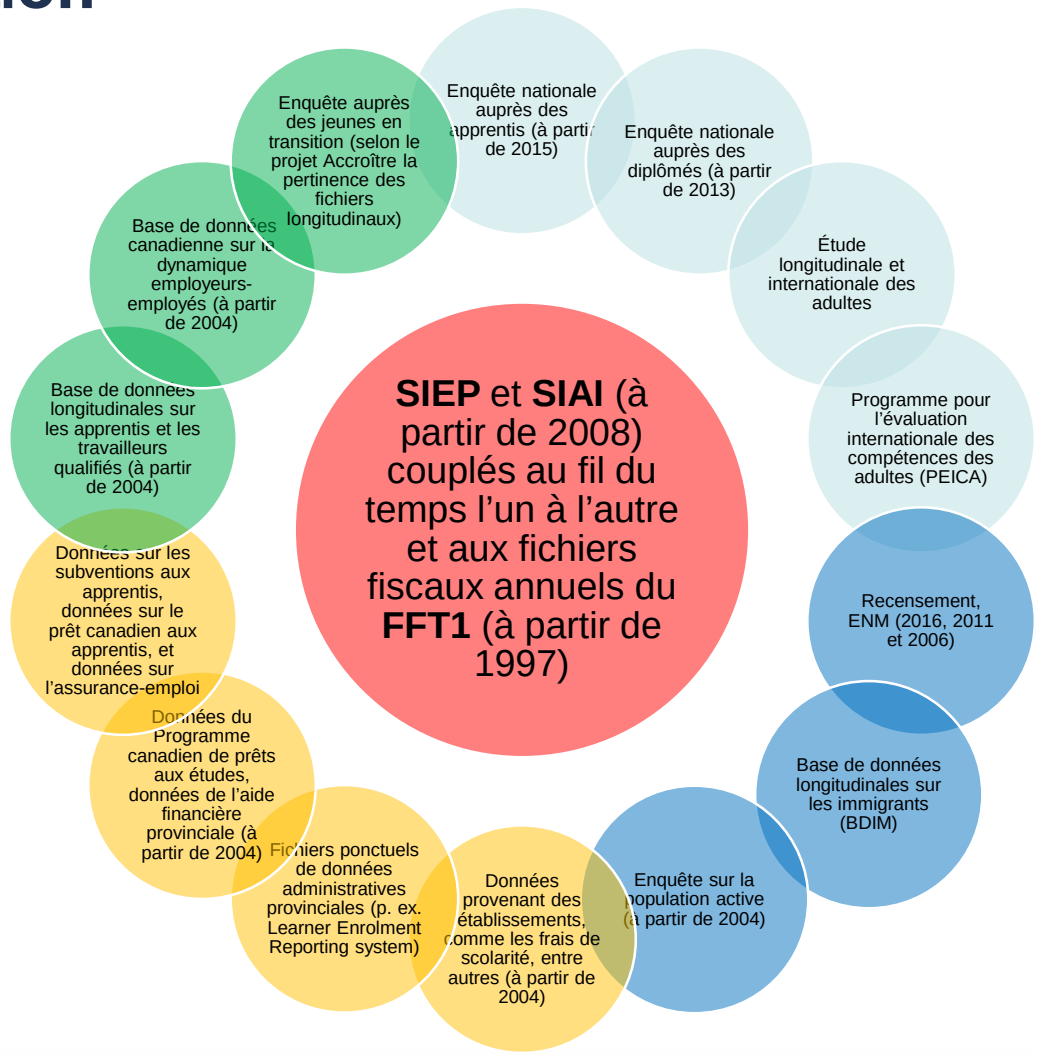

Fichiers de base :

SIEP : Système d'information sur les étudiants postsecondaires

SIAI : Système d'information sur les apprentis inscrits

FFT1 : fichier sur la famille T1

MERCI !

Pour de plus amples informations, veuillez visiter
www.statcan.gc.ca

#StatCan100